

INFORME DE MONITOREO DE MEDIOS*

Fecha: 09/05/2024

Semanan°19

Coordinación de Vigilancia Epidemiológica

*Vigilancia basada en eventos de interés epidemiológico mediante el monitoreo de medios abiertos de comunicación locales y nacionales.

Reporte de eventos:

Amenaza	Tema	Medio	Fecha	Resumen	Liga	Prioridad	Verificación
Apagones	Cortes d energía en Morelos	El Sol de Cuernavaca	09 mayo 2024	La tarde de este miércoles 8 de mayo, el Centro Nacional de Control de Energía (Cenace) anunció un nuevo estado operativo de alerta en el Sistema Interconectado Nacional.	https://www.elsoldecuernavaca.com.mx/local/apagones-en-morelos-reportan-cortes-de-energia-electrica-en-municipios-11887784.html	Bajo	Ratificado
Altas temperaturas	Prevención de daños por calor	Diario de Morelos	09 mayo 2024	Los termómetros en Morelos están alcanzando registros históricos y la ola de calor puede provocar daño grave a la salud de los habitantes del estado que, aunque acostumbrados a temperaturas tropicales, no están preparados para enfrentar el calor extremo.	https://www.lajornadamorelos.mx/sociedad/ante-el-calor-record-en-morelos-evita-peligrosos-danos-a-la-salud/	Bajo	Ratificado
Social	Paro de trabajadores de vectores	Diario de Morelos	09 mayo 2024	"Haremos el paro en tres jurisdicciones, en Jojutla, Cuautla y Cuernavaca porque las tres estamos en las mismas condiciones. Somos un promedio de 200 personas y estaremos en el movimiento de manera intermitente, con lapsos de tres horas para no generar un conflicto ni dejar a la gente desprotegida", expresó.	https://www.lajornadamorelos.mx/sociedad/de-nuevo-paran-trabajadores-de-vectores-en-salud-por-falta-de-pagos/	Bajo	Ratificado
Biológico	Medicamento sin registro sanitario	El Universal	09 mayo 2024	La Asociación Mexicana de Industrias de Investigación Farmacéutica (AMIIF) hizo un llamado al gobierno federal para que elimine el Acuerdo publicado en enero de 2020, el cual "permite comprar medicamentos en cualquier lugar del mundo", aunque no tengan un registro sanitario.	https://www.eluniversal.com.mx/nacion/amiif-llama-a-gobierno-federal-a-terminar-con-importacion-de-medicamentos-chatarra-sin-registro-sanitario/	Bajo	Ratificado
Drogas	Drogas mas aseguradas en Puebla	El sol de Puebla	09 mayo 2024	Metanfetamina, cristal y marihuana son las principales drogas que han sido aseguradas, incautadas o encontradas durante operativos en la entidad poblana durante el 2022 y el 2023. Además, los municipios con más casos registrados fueron la capital poblana, San Martín Texmelucan, Tehuacán, San Andrés Cholula e Izúcar de Matamoros.	https://www.elsoldepuebla.com.mx/local/metanfetamina-cristal-y-marihuana-las-drogas-mas-aseguradas-en-puebla-11888876.html	Bajo	Ratificado



<http://ssm.gob.mx>



Servicios de Salud Morelos



@MorelosSalud

Callejón Borda N°3 Col. Centro C.P. 62000
Teléfono (777) 312 62 31 / 314 33 36 ext. 222

**Calle Gómez Azcárate No. 205, Col. Lomas de la Selva
C.P. 62270, Cuernavaca, Morelos. Tel.: 777 102 25 56**

INFORME DE RIESGOS METEOROLÓGICOS

Fecha: 09/05/2024

Semananº19

Coordinación de Vigilancia Epidemiológica

Fuente: Servicio Meteorológico Nacional de México, CONAGUA. <https://proteccioncivil.morelos.gob.mx/>

CONTINUARÁ LA SEGUNDA ONDA DE CALOR EN GRAN PARTE DEL TERRITORIO NACIONAL, PRONOSTICÁNDOSE TEMPERATURAS SUPERIORES A 40 °C EN 23 ENTIDADES DEL PAÍS.

La **circulación anticiclónica** en niveles medios de la atmósfera mantendrá la **segunda onda de calor de la temporada** en gran parte de la República Mexicana, incluido el Valle de México, con temperaturas superiores a 45 °C en zonas de Nuevo León, Tamaulipas, San Luis Potosí, Hidalgo (norte), Michoacán, Guerrero, Oaxaca, Chiapas, Veracruz, Tabasco, Campeche y Yucatán. Por otra parte, una **línea seca** sobre el norte y noreste del país en interacción con un **frente frío** que se aproximará a la frontera norte del país y con la **corriente en chorro subtropical**, ocasionarán vientos fuertes a muy fuertes con tolvaneras en el noroeste, norte y noreste del territorio nacional, así como la **posible formación de torbellinos** en zonas de Coahuila, Nuevo León y Tamaulipas. Finalmente, un **canal de baja presión** se extenderá sobre el noreste, centro y oriente del territorio mexicano en combinación con **aire inestable superior** y con el **ingreso de humedad** del Océano Pacífico y Golfo de México, producirán lluvias y chubascos vespertinos acompañados con descargas eléctricas y posible caída de granizo en las regiones mencionadas, además de Chiapas y la Península de Yucatán.

Las lluvias fuertes podrían acompañarse con descargas eléctricas y caída de granizo, así como generar encharcamientos, inundaciones y deslaves.

Viento con rachas de 40 a 60 km/h: Ciudad de México, **Morelos**, Chiapas y Oaxaca.

Lluvias aisladas (0.1 a 5 mm):

Guanajuato, Querétaro, **Morelos**, Chiapas.

Temperaturas Máximas de 40-45 °C:

Morelos y Quintana Roo.

Pronóstico en región Mesa Central:

Cielo medio nublado a nublado durante el día, intervalos de chubascos en Hidalgo, Puebla y Tlaxcala, las cuales podrán estar acompañadas con descargas eléctricas y posible caída de granizo; además de **lluvias aisladas en** Guanajuato, Querétaro y **Morelos**. Ambiente fresco a templado por la mañana, caluroso a muy caluroso por la tarde y **extremadamente caluroso en** Querétaro (norte), Puebla (norte y suroeste) y **Morelos**. Viento de dirección variable de 10 a 25 km/h con rachas de 40 a 60 km/h y posibles tolvaneras en Guanajuato, Querétaro, Hidalgo, Puebla, Tlaxcala y Morelos.

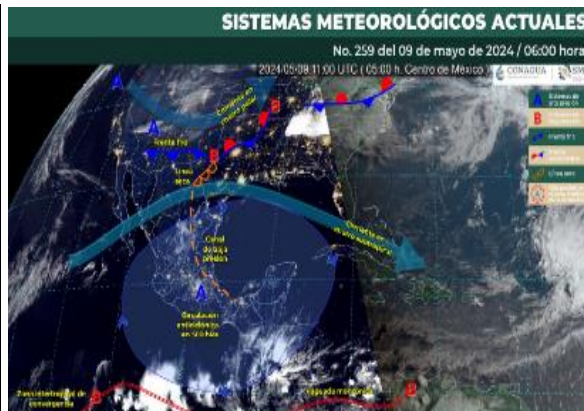

Recomendaciones de Protección Civil

TEMPERATURAS ALTAS:

- Extremar precaución ante temperaturas altas, dar especial atención a **personas enfermas y de la tercera edad, niños e indigentes**.
- Mantenerse fresco e hidratado, tomar **abundantes líquidos**.
- No exponerse por **tiempos prolongados a los rayos solares** para evitar insolación y golpes de calor.
- Utilizar **ropa y calzado ligero para esta temporada**, de preferencia en colores claros, para evitar que aumente la temperatura corporal e incluso se presente un "golpe de calor".
- **Mantener informada a la población.**

Nivel de riesgo alto

Existe riesgo meteorológico para la población en general, en especial población de alta vulnerabilidad, pudiendo generar deshidratación, golpes de calor, insolación o quemaduras por efectos de radiación solar.



<http://ssm.gob.mx>



Servicios de Salud Morelos



@MorelosSalud

Callejón Borda N°3 Col. Centro C.P. 62000
Teléfono (777) 312 62 31 / 314 33 36 ext. 222

**Calle Gómez Azcárate No. 205, Col. Lomas de la Selva
C.P. 62270, Cuernavaca, Morelos. Tel.: 777 102 25 56**

INFORME DE MONITOREO VOLCÁNICO Y SISMOLÓGICO

Fecha: 09/05/2024

Semanan°19

Coordinación de Vigilancia Epidemiológica

Fuente: Servicio Sismológico Nacional, UNAM. / Centro nacional de Prevención de Desastres (CENAPRED)-SEGOB, SENEAM-SCT y NOAA.

En las últimas 24 horas, mediante los sistemas de **monitoreo del volcán Popocatepetl**, se detectaron **42 exhalaciones**, acompañadas de vapor de agua, gases volcánicos y ligeras cantidades de ceniza. Además se identificaron **1277 minutos de temblor** de alta frecuencia de muy baja amplitud que en total sumaron 21,27 horas. **En el transcurso de este período se tuvieron dos reportes por ligera caída de ceniza en las localidades de Hueyapan en Morelos**, Amecameca y Ayapango en Estado de México. Durante la mañana **y al momento de este reporte se observa una emisión continua de vapor de agua y gases volcánicos, con dispersión hacia el oeste noroeste (ONO)**

NIVEL DE ALERTA		AMARILLO-FASE 2	RECOMENDACIONES PARA LA FASE AMARILLO FASE 2
	El volcán presenta incremento en su actividad, con explosiones esporádicas:	<ul style="list-style-type: none"> Pluma continúa de vapor de agua y gas. Caída de ceniza leves a moderadas en poblaciones cercanas. Lanzamiento de fragmentos incandescentes y posibilidad de flujos piroclásticos de corto alcance asociado a las explosiones. Crecimiento y destrucción de domos de lava. Flujos de lodo o escombros de corto alcance. 	<ol style="list-style-type: none"> Continuar con el radio de seguridad de 12 km, por lo que la permanencia en esa área no está permitida. Controlar el tránsito entre Santiago Xalitlintla y San Pedro Nexapa, vía Paso de Cortés. A las autoridades de Protección Civil, mantener sus procedimientos preventivos, de acuerdo con sus planes operativos. A la población se le recomienda eleva la atención a los avisos de las autoridades de su localidad y se exhorta a no acercarse al volcán, y mucho menos al cráter. Mantenerse fuera de cañadas ante posibles flujos de lodo, principalmente en temporada de lluvias.

PRONOSTICO DE CAIDA DE CENIZA

En caso de una exhalación de ceniza volcánica, el pronóstico de trayectoria hacia el oeste-noroeste, oeste, sur-suroeste y sur, cambiando al oeste y suroeste (simulando exhalación cada hora en las próximas 6 horas), a su paso por la zona oeste del estado de Puebla; zona sureste y sur del Estado de México; zona sureste de la Ciudad de México y zona noreste, norte, centro, noroeste y oeste del estado de Morelos, para las **primeras 12 horas de pronóstico** (de las 09:00 a las 21:00 hora local). Posteriormente, para las **últimas 12 horas de pronóstico** (de las 21:00 a las 09:00 hora local del día siguiente), las trayectorias continuarían sobre la zona sur, suroeste y oeste-suroeste de la Ciudad de México; zona centro-sur y sur del Estado de México; **zona noroeste del estado de Morelos** y zona norte del estado de Guerrero.

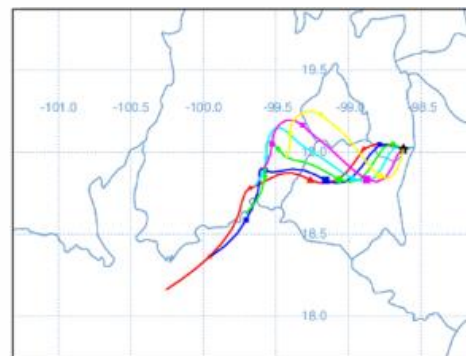

SIN REPORTACION AFECTADA POR CAIDA DE CENIZA EN EL ESTADO

SISMOS	Se registró sismo de magnitud de 2.9 grados Richter, a las 04:55:31 hrs con localización del epicentro a 20 km al noroeste de Coquimatlan, Colima. NO PERCIBIDO EN EL ESTADO DE MORELOS.	
	REPORTES DE DAÑOS A LA POBLACION PROTECCIÓN CIVIL Sin reporte de daños a la población ni a la infraestructura en salud.	



<http://ssm.gob.mx>



Servicios de Salud Morelos



@MorelosSalud

Callejón Borda N°3 Col. Centro C.P. 62000
Teléfono (777) 312 62 31 / 314 33 36 ext. 222

**Calle Gómez Azcárate No. 205, Col. Lomas de la Selva
C.P. 62270, Cuernavaca, Morelos. Tel.: 777 102 25 56**

INFORME DE MONITOREO DE TEMPERATURAS Y CALIDAD DEL AIRE

Fecha: 09/05/2024

Semana N°19

Coordinación de Vigilancia Epidemiológica

Fuente: Comisión Estatal de Agua (CEAGUA)



PRONOSTICO DE TEMPERATURAS POR MUNICIPIO

Municipio	Min.	Max.	Municipio	Min.	Max.
Amacuzac	20°	42°	Tepalcingo	22°	40°
Cuautla	19°	38°	Ayala	20°	40°
Jiutepec	21°	38°	Huitzilac	10°	26°
Temixco	22°	39°	Tepoztlán	20°	37°
Tlaltizapan	20°	40°	Zacualpan	17°	34°
Axochiapan	22°	41°	Tlalquitenango	23°	44°
Cuernavaca	20°	38°	Puente de Ixtla	22°	42°
Jojutla	22°	43°			

TEMPERATURAS MÁXIMAS Y MÍNIMAS, ULTIMAS 24 HRS

Mínimas

Huitzilac	10° 26°
Tetela del Volcán	17° 30°
Totolapan	17° 33°
Ocuituco	18° 33°

Máximas

Tlaquitenango	23° 44°
Jojutla	22° 43°
Axochiapan	22° 41°
Zacatepec	23° 42°



CALIDAD DEL AIRE

ÍNDICE AIRE Y SALUD	NIVEL DE RIESGO ASOCIADO	RECOMENDACIONES	
		GRUPOS SENSIBLES	PARA TODA LA POBLACIÓN
<p>Estación de Monitoreo Cuernavaca Centro, Morelos</p> <p>152 Enfermo</p> <p>Updated on Thursday 7:00 temperature: 24°C</p> <p>current past 2 days</p> <p>PM2.5 AQI 152 6 12 18 miércoles 6 12 18 jueves 6 70 152</p> <p>PM10 AQI 63 37 69</p>	<p>Muy Alto</p> <p>Para todos los contaminantes criterio, mayor probabilidad de presencia de síntomas respiratorios en población general. Agravamiento de síntomas respiratorios en poblaciones sensibles (niños, adultos mayores, personas que trabajan en exteriores, ciclistas) y en personas con enfermedad pulmonar (EPOC y asma).</p> <p>Incremento en síntomas cardiovasculares, como dolor precordial, en personas enfermas del corazón, así como mayor probabilidad de muertes prematuras en personas con enfermedad cardíaca o pulmonar.</p>	<p>- No realices actividades al aire libre.</p> <p>- Acudir al médico si se presentan síntomas respiratorios o cardíacos.</p>	<p>Evita las actividades físicas moderadas y vigorosas al aire libre.</p>



<http://ssm.gob.mx>



Servicios de Salud Morelos



@MorelosSalud

Callejón Borda N°3 Col. Centro C.P. 62000
Teléfono (777) 312 62 31 / 314 33 36 ext. 222

Calle Gómez Azcárate No. 205, Col. Lomas de la Selva
C.P. 62270, Cuernavaca, Morelos. Tel.: 777 102 25 56

INFORME DE MONITOREO EPIDEMIOLÓGICO

Fecha: 09/05/2024

Semanan°19

Coordinación de Vigilancia Epidemiológica

Fuente: Jurisdicciones Sanitarias del estado de Morelos.

JURISDICCION SANITARIA I:

- AL MOMENTO DE ESTE REPORTE Y COMO PARTE DEL SEGUIMIENTO A LOS CASOS DE IMPORTANCIA EPIDEMIOLOGICA LA UIES ESTATAL **NO HA RECIBIDO INFORME DE EVENTOS EXTRAORDINARIOS DE NOTIFICACION INMEDIATA** POR PARTE DE LA JURISDICCION SANITARIA DE:
- **TEMPERATURAS NATURALES EXTREMAS**
 - **CASOS SOSPECHOSOS DE SARAMPION**

JURISDICCION SANITARIA II:

- AL MOMENTO DE ESTE REPORTE Y COMO PARTE DEL SEGUIMIENTO A LOS CASOS DE IMPORTANCIA EPIDEMIOLOGICA LA UIES ESTATAL **NO HA RECIBIDO INFORME DE EVENTOS EXTRAORDINARIOS DE NOTIFICACION INMEDIATA** POR PARTE DE LA JURISDICCION SANITARIA DE:
- **TEMPERATURAS NATURALES EXTREMAS**
 - **CASOS SOSPECHOSOS DE SARAMPION**

JURISDICCION SANITARIA III:

- AL MOMENTO DE ESTE REPORTE Y COMO PARTE DEL SEGUIMIENTO A LOS CASOS DE IMPORTANCIA EPIDEMIOLOGICA LA UIES ESTATAL **NO HA RECIBIDO INFORME DE EVENTOS EXTRAORDINARIOS DE NOTIFICACION INMEDIATA** POR PARTE DE LA JURISDICCION SANITARIA DE:
- **TEMPERATURAS NATURALES EXTREMAS**
 - **CASOS SOSPECHOSOS DE SARAMPION**

PROTECCION ANTE CAIDA DE CENIZA VOLCANICA

Medidas preventivas ante caída de ceniza volcánica.

- No realices actividades al aire libre y si es posible no salgas. Cierra puertas y ventanas y coloca toallas o trapos húmedos en las rendijas.
- Si tienes que salir, cubre nariz y boca con un pañuelo o cubreboca. Utiliza lentes de armazón y evita los lentes de contacto para reducir la irritación ocular. En lo posible, usa un trapo o mascarilla húmedos para nariz y boca, lávalos y mójalos con frecuencia. Para los ojos, usa lentes protectores, especialmente si usa lentes de contacto.
- Si padeces alguna enfermedad respiratoria, permanece dentro de tu casa y evita cualquier exposición innecesaria a las cenizas. Preferentemente, debes trasladarte a un sitio donde no haya ceniza.
- Almacena suficiente agua con anterioridad para al menos una semana (4 litros por persona al día); cubre los tinacos, cisternas o depósitos de agua.
- Si cae ceniza dentro del agua, no la bebas ni la utilices en la preparación de alimentos, está contaminada.
- No consumas alimentos en la vía pública. Lava las frutas y verduras que se encuentren a la intemperie.
- Barre o usa pala para limpiar la ceniza de techos, patios, calles y deposítala en bolsas. Para evitar que se tape, nunca arrojes las cenizas al desagüe. Se recomienda humedecer la ceniza ligeramente antes de barrerla, ya que al barrerla en seco se levanta.
- La ceniza puede ser usada para parques, jardines, macetas o tierras de cultivo, ya que es rica en minerales.
- Usa tu radio para obtener información confiable que den las autoridades de Protección Civil sobre la caída de ceniza. No repitas ni crees en rumores.

FUENTE: <https://www.gob.mx/cenapred/articulos/protegete-ante-la-caida-de-ceniza-volcanica>



<http://ssm.gob.mx>



Servicios de Salud Morelos



@MorelosSalud

Callejón Borda N°3 Col. Centro C.P. 62000
Teléfono (777) 312 62 31 / 314 33 36 ext. 222

**Calle Gómez Azcárate No. 205, Col. Lomas de la Selva
C.P. 62270, Cuernavaca, Morelos. Tel.: 777 102 25 56**